

2017

Prezentare Proprietate Imobiliara

SC NEVERO SRL

Teren arabil
situat în extravilanul comunei Timișești, punct Canton, jud. Neamț

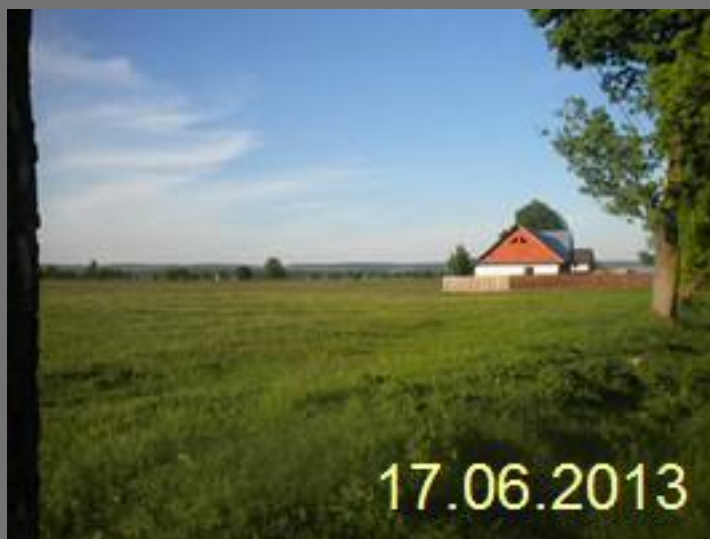

Lichidator judiciar
TANASA SI ASOCIATII SPRL
Persoana de contact: Liliana Todiras, 0722.378.457



PREZENTARE

TEREN EXTRAVILAN, PCT. CANTON, COMUNA TIMIȘEȘTI

- Terenul este proprietatea S.C. NEVERO S.R.L. conform:
 - contractului de vânzare - cumpărare nr. 1313/30.06.2003
 - documentațiilor cadastrale NCP 104, CF 50279.

Terenul este situat în extravilanul satului Plăieșu, comuna Timișești, la locul numit "Canton" și este în suprafață de 20.700 mp, înscris în CF nr. 50279 cu numărul cadastral 104. Terenul este în categoria de folosință arabil. Din totalul de 20.700 mp, 4.041 mp sunt în intravilanul comunei Timișești, iar 16.659 mp sunt în extravilanul comunei.

Imobilul este situat la drumul național Tg. Neamț – Pașcani (DN15 B) pe o lungime de 77,56 ml, iar în partea de Nord se învecinează cu un drum de exploatare, pe o lungime de 77,50 ml.

Zona este în dezvoltare iar terenul este pretabil activităților agricole și a construcțiilor rezidențiale.

Proprietatea este disponibilă imediat și este liberă de sarcini.

1. Schiță imobil:

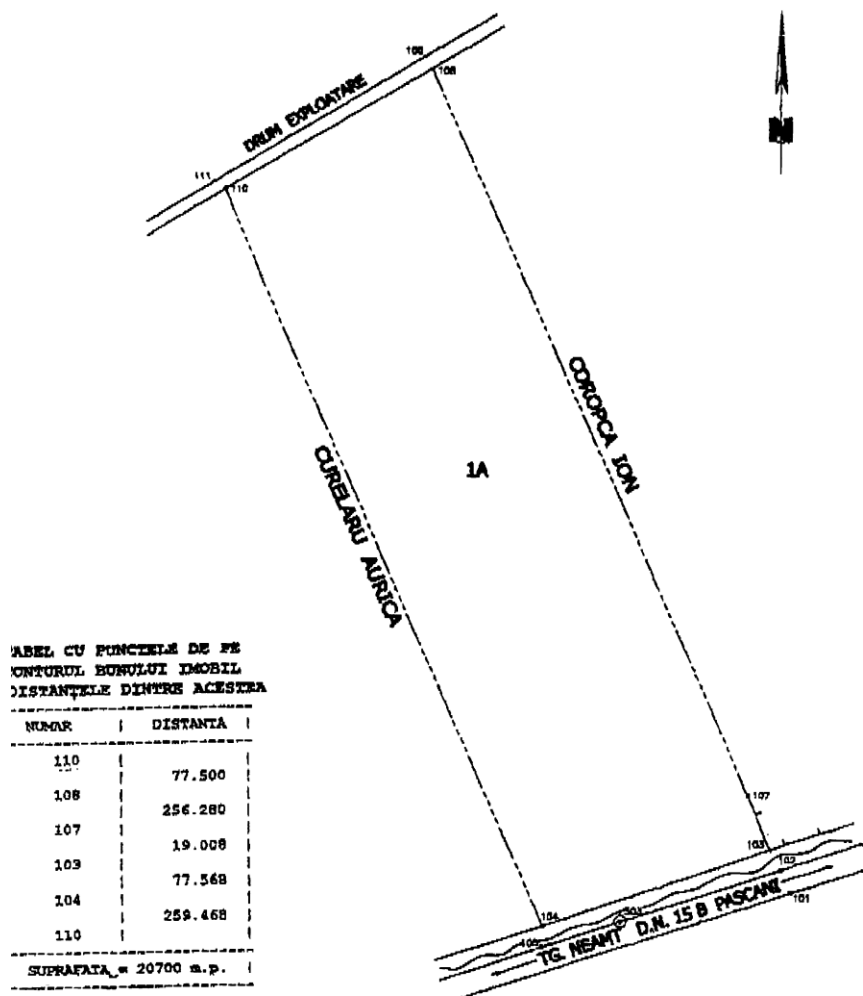

2. Amplasare pe hartă:

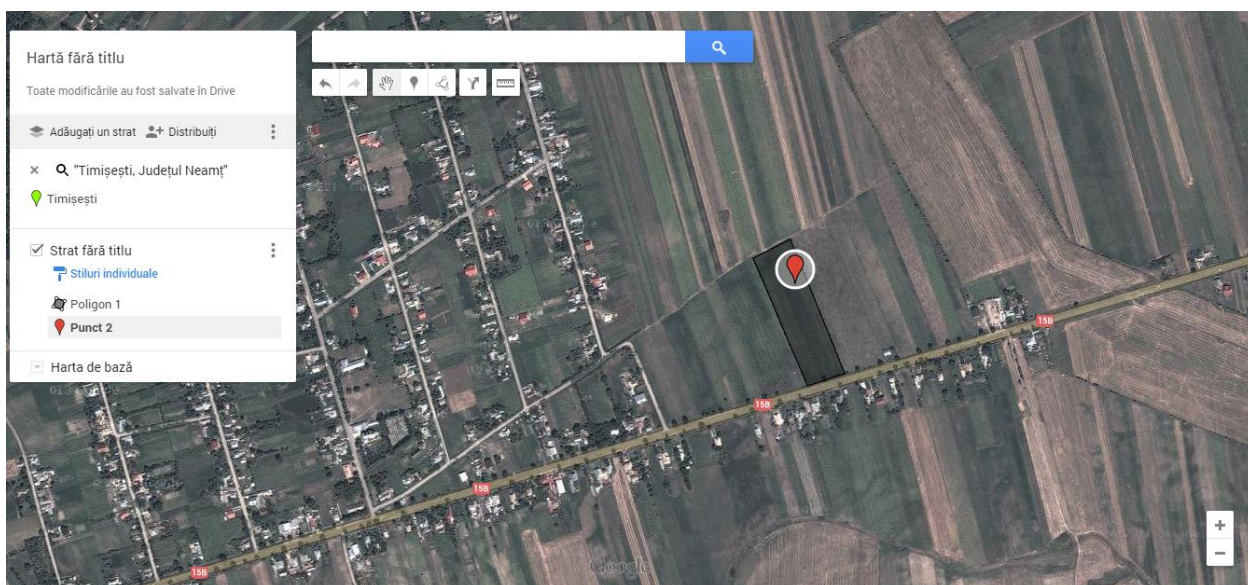
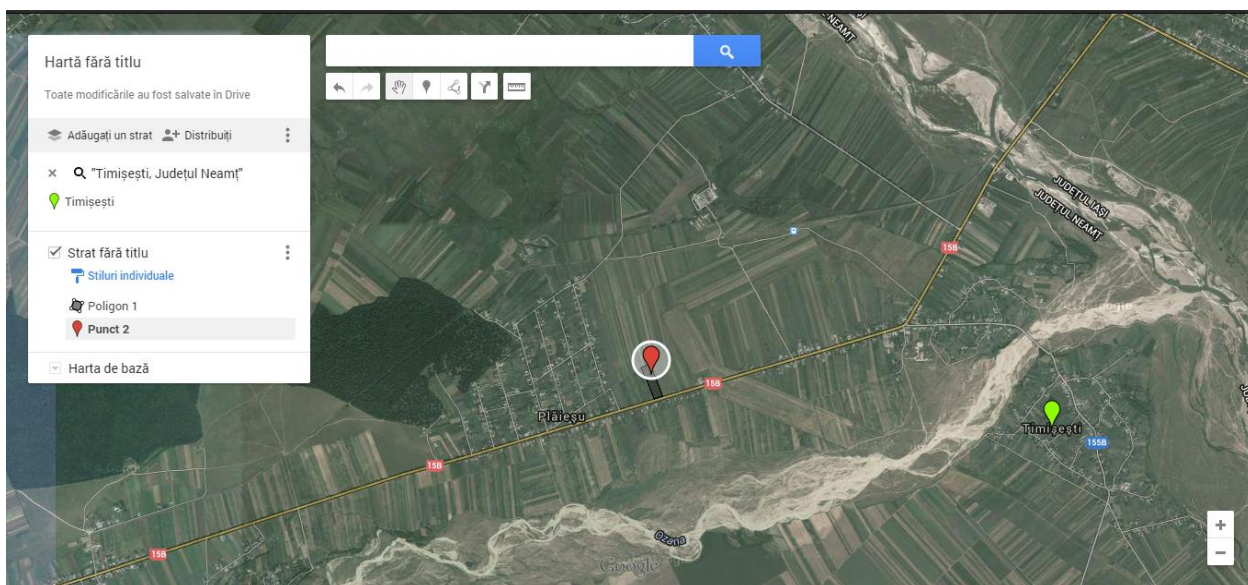

3. Fotografii

